

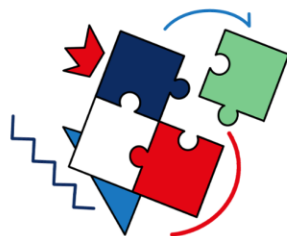

LE PROGRAMME ÉDUCATIF FÉDÉRAL



Culture foot



Engagement citoyen



Environnement



Fair-play

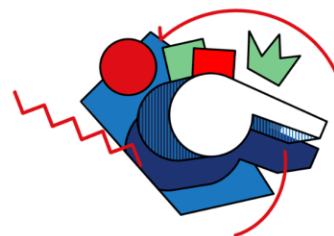

Règles du jeu / Arbitrage

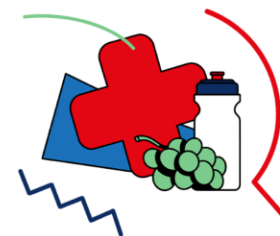

Santé / Bien-être

« Sois foot, joue dans les règles ! »

Crédit Mutuel
Océan



DATE : 08/01/2022

DISTRICT

Vendée

NOMBRE PARTICIPANTS

Toute l'école de foot

THÉMATIQUE

Culture foot

NOM DU CLUB

US AUBIGNY

CATÉGORIE(S)

Toute l'école de foot

NOM DE L'ACTION

Carnet de suivi
joueurs

RÉSUMÉ DE L'ACTION :

Le club US Aubigny a mis en place des carnets de suivi des joueurs.

Ce carnet a pour but de suivre l'évolution de nos joueurs de l'école de foot, mais aussi de laisser une trace de ce qu'il aura accompli lors de sa formation. Il apportera à chaque éducateur une vision globale des progrès du joueur mais aussi des étapes à lui faire franchir pour qu'il atteigne de nouveaux paliers. L'idée est d'accompagner le joueur dans son évolution personnelle en tant qu'individu au sein d'un groupe et de l'association. Notre attention sera portée autant sur les attitudes, que sur les aptitudes.

Les éducateurs effectueront 3 fois dans l'année des tests techniques et athlétiques. Chaque joueur pourra suivre sa progression saison après saison en allant chacun à son rythme. Mais aussi, en fin de saison, l'éducateur effectuera un bilan global sur les attitudes, la vie au sein du club et aussi le respect des valeurs du club.

SOYONS PRETS !

PLAISIR

Plaisir de jouer à tout âge et tout niveau.

RESPECT

Respecter l'adversaire, l'arbitre et l'encadrement.

ENGAGEMENT

Engagement du cœur et du corps.

TOLÉRANCE

Être exemplaire dans l'accueil de toutes les aptitudes.

SOLIDARITÉ

Solidarité du football français et du sport d'équipe.

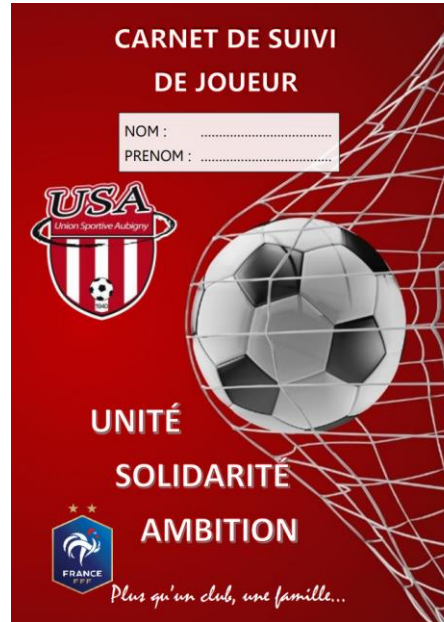

CARNET DE SUIVI DE JOUEUR
Présentation

POURQUOI ?

Ce carnet a pour but de suivre l'évolution de nos joueurs de l'école de foot, mais aussi de laisser une trace de ce qu'il aura accompli lors de sa formation. Il apportera à chaque éducateur une vision globale des progrès du joueur mais aussi des étapes à lui faire franchir pour qu'il atteigne de nouveaux paliers.

L'idée est d'accompagner le joueur dans son évolution personnelle en tant qu'individu au sein d'un groupe et de l'association. Notre attention sera portée autant sur les attitudes, que sur les aptitudes.

L'épanouissement et le progrès de chacun est une priorité pour nos éducateurs tout en gardant en tête que chaque joueur évolue à son rythme et de manière différente.

POUR QUI ? PAR QUI ?

Il s'adresse à chaque licencié(e)s, qu'il soit nouveau, nouvelle, ou plus ancien, ancienne. Saison après saison, les éducateurs accompagnés des responsables techniques seront en charge d'assurer le suivi et la mise à jour régulière de ce carnet.

COMMENT ?

Les éducateurs effectueront 3 fois dans l'année des tests techniques et athlétiques. Chaque joueur pourra suivre sa progression saison après saison en allant chacun à son rythme.

Mais aussi, en fin de saison, l'éducateur effectuera un bilan global sur les attitudes, la vie au sein du club et aussi le respect des valeurs du club.

Unité : Les individualités sont au service du collectif, du club !

Solidarité : Chacun se montre solidaire et respectueux de ses coéquipiers, adversaires et décisions arbitrales.

Ambition : Toujours chercher à progresser individuellement comme collectivement et à tirer l'équipe et le club vers le haut.

PHOTOS DE L'ACTION :

CARNET DE SUIVI DE JOUEUR

Nom :
Prénom :
Date de naissance :
Lieu de naissance :

Adresse :
Code Postal : Ville :
Téléphone : Mail :

Nom et Prénom du père :
Profession :

Nom et Prénom de la mère :
Profession :

Allergie(s), Informations médicales :

Pied Fort : Côté directeur :

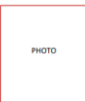

PROFIL DU JOUEUR

Catégorie	Saison	Poids M1	Poids M2	Club	Educateur
U6					
U7					
U8					
U9					
U10					
U11					
U12					
U13					

CARNET DE SUIVI DE JOUEUR
Catégorie U6
Poids : Taille : (Facultatif) en début de saison

TESTS TECHNIQUES

Jonglerie Statique	Septembre	Janvier	Mai	Observations
Pied droit				
Pied gauche				
Aléatoire				
Titre				

JONGLERIE EN MOUVEMENT

20m	Septembre	Janvier	Mai	Observations

CONDUITE DE BALLE

Pied droit	Septembre	Janvier	Mai	Observations
Pied Gauche				

TESTS ATHLETIQUES

Vitesse et détente horizontale	Septembre	Janvier	Mai	Observations
Linaire 20m				
Brisé (4x20m)				
Détente				

MENTAL ET VIE DU CLUB

État d'esprit	Eclaire	Concentration	Cyberball	Compétiteur
<input type="radio"/> <input type="radio"/> <input type="radio"/> <input type="radio"/> <input type="radio"/> <input type="radio"/> <input type="radio"/> <input type="radio"/> <input type="radio"/> <input type="radio"/>	<input type="radio"/> <input type="radio"/> <input type="radio"/> <input type="radio"/> <input type="radio"/> <input type="radio"/> <input type="radio"/> <input type="radio"/> <input type="radio"/> <input type="radio"/>	<input type="radio"/> <input type="radio"/> <input type="radio"/> <input type="radio"/> <input type="radio"/> <input type="radio"/> <input type="radio"/> <input type="radio"/> <input type="radio"/> <input type="radio"/>	<input type="radio"/> <input type="radio"/> <input type="radio"/> <input type="radio"/> <input type="radio"/> <input type="radio"/> <input type="radio"/> <input type="radio"/> <input type="radio"/> <input type="radio"/>	<input type="radio"/> <input type="radio"/> <input type="radio"/> <input type="radio"/> <input type="radio"/> <input type="radio"/> <input type="radio"/> <input type="radio"/> <input type="radio"/> <input type="radio"/>

VALEURS DU CLUB

Loisirs	Engagement	Présence
<input type="radio"/> <input type="radio"/> <input type="radio"/> <input type="radio"/> <input type="radio"/> <input type="radio"/> <input type="radio"/> <input type="radio"/> <input type="radio"/> <input type="radio"/>	<input type="radio"/> <input type="radio"/> <input type="radio"/> <input type="radio"/> <input type="radio"/> <input type="radio"/> <input type="radio"/> <input type="radio"/> <input type="radio"/> <input type="radio"/>	<input type="radio"/> <input type="radio"/> <input type="radio"/> <input type="radio"/> <input type="radio"/> <input type="radio"/> <input type="radio"/> <input type="radio"/> <input type="radio"/> <input type="radio"/>

BILAN DE LA SAISON

Mot des éducateurs:

CARNET DE SUIVI DE JOUEUR
OBTENTION DES DIPLOMES JONGLERIE

	DIPLOMES		
	Obtenu le	Catégorie	Photo
LOISIR			
AMATEUR			
SEM-PRO			

	PHOTOS		
	Équipe	Individuel	
PRO			
ELITE			
LEGENDE			

CONDITIONS D'OBTENTION

LOISIR	5 pied droit, 5 pied gauche, 5 alternés, 5 têtes
AMATEUR	10 pied droit, 10 pied gauche, 10 alternés, 10 têtes
SEM-PRO	20 pied droit, 20 pied gauche, 20 alternés, 20 têtes
PRO	30 pied droit, 30 pied gauche, 30 alternés, 30 têtes
ELITE	40 pied droit, 40 pied gauche, 40 alternés, 40 têtes
LEGENDE	50 pied droit, 50 pied gauche, 50 alternés, 50 têtes

CARNET DE SUIVI DE JOUEUR
Photos équipes

Équipe	Individuel
U9	
U10	
U11	



PHOTOS DE L'ACTION :

 **CARNET DE SUIVI DE JOUEUR** 
SUIVI COURBE POIDS TAILLE

POIDS

60							
58							
56							
54							
52							
50							
48							
46							
44							
42							
40							
38							
36							
34							
32							
30							
28							
26							
24							
22							
20							
18							
16							
14							
6	7	8	9	10	11	12	13

TAILLE

170							
168							
166							
164							
162							
160							
158							
156							
154							
152							
150							
148							
146							
144							
142							
140							
138							
136							
134							
132							
130							
128							
126							
124							
122							
120							
118							
116							
114							
112							
110							
108							
106							
104							
102							
100							
6	7	8	9	10	11	12	13

 **CARNET DE SUIVI DE JOUEUR** 
Blessures

BLESSURES

Saison	Catégorie	Durée	Localisation	Type de blessure

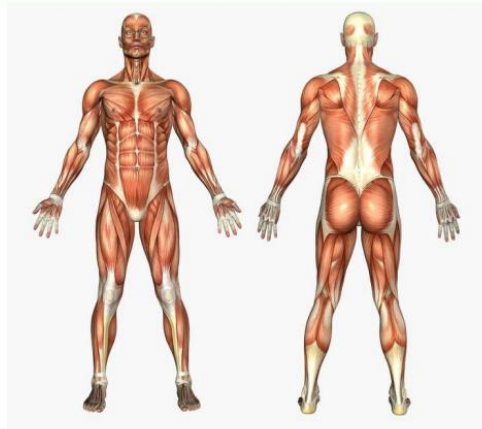

INDIQUER PAR UNE CROIX LES BLESSURES

