



FOOT EN
MARCHANT

MARDI
17
OCT.

WEBINAIRES
**CRÉEZ VOTRE SECTION DE
FOOT EN MARCHANT**

18H30 à 19h30

Poser des questions pendant le webinaire

Quel que soit le support utilisé (ordinateur, tablette, téléphone), il est possible de poser des questions en cliquant sur l'icône:

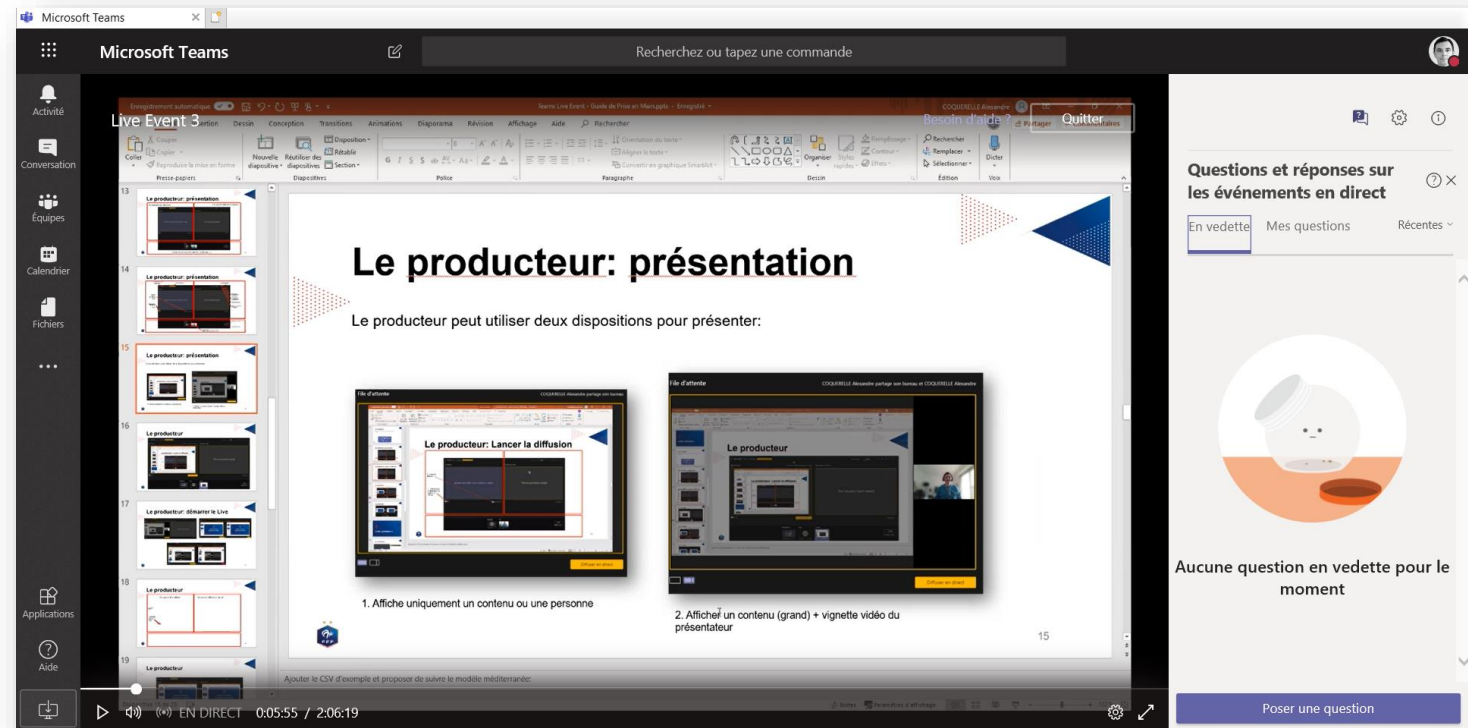
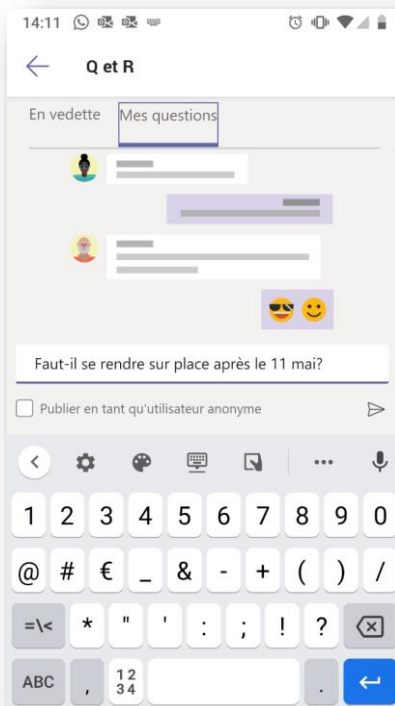
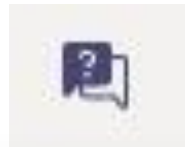

SOMMAIRE



01

Enjeux /
perspectives de la
pratique

02

Comment créer sa
section loisir et la
référencer ?

03

Formations Foot en
Marchant : Attestation
fédérale + E-Learning

04

Vos besoins pour lancer
votre section

05

Questions / Réponses



Ouverture

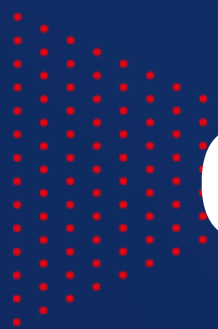

Philippe Le YONDRE

*Responsable Groupe de
Pilotage « Foot en
Marchant »*

Trésorier Ligue du Football Amateur



FOOT EN MARCHANT



01

Enjeux / Perspectives de la
pratique



STRUCTURATION DES CLUBS

- ▶ **Le club de demain, c'est un club qui met les nouvelles pratiques au cœur de son projet associatif :**
 - Pour accueillir toute la famille sur le terrain : frères et sœurs, parents, grands-parents
 - Pour accueillir les publics plus éloignés de la pratique sportive
 - Pour garder au club tous ceux qui ne veulent plus avoir une pratique compétitive : adolescents, jeunes adultes, mères et pères de famille
- ▶ **Mais ce club doit se structurer pour :**
 - Appréhender les règles et les formats de pratiques
 - Former éducateurs et dirigeants
 - Accueillir ces nouveaux pratiquants



CONTEXTE

Le développement de la pratique

Le Foot en Marchant permet d'attirer un **public élargi** et **multigénérationnel**. Son approche atypique permet de débiter ou reprendre une activité physique **moins contraignante** que la pratique en compétition.

Sur l'ensemble du territoire, l'offre de pratique loisir s'est fortement développée avec environ **100 sections de Foot en Marchant** intégrées à des clubs.

« La discipline connaît un essor important. Après une première phase de découverte, les instances favorisent la mise en relation des équipes afin de créer du lien et également de mettre l'accent sur la mise en place de critères loisirs »

Après une phase de découverte et de structuration au **niveau départemental** et **régional**, la FFF propose aux instances de faire participer les clubs à un **challenge national**.



DEVELOPPEMENT DE LA PRATIQUE DE MASSE SENSIBILISATION PROGRESSIVE

Évènements de promotion

- Journées découvertes
- Initiations
- Plateaux et/ou challenges

Infrastructures

- Utilisation de terrains de Foot5 pour développer la pratique au sein des clubs. Promouvoir la capacité du terrain de Foot5 à accueillir le Foot en Marchant
- Rappeler que le terrain de grand jeu est également adapté pour le Foot en Marchant, dès lors que des delimitations respectant les dimensions du terrain sont opérées.



DEVELOPPEMENT DE LA PRATIQUE DE MASSE

OFFRE LIGUES/DISTRICTS

Challenge Foot en Marchant

- **Concept** : 1 date par mois (entre 8 et 10 rassemblements à l'année)
- **Communication**
 - Envoi d'un courrier LFA/DTN demandant la création de l'offre Foot en Marchant dans tous les centres de gestion
 - Mettre une bannière sur Footclubs en intégrant le challenge
 - Normer le nom de l'offre pour pouvoir faire une extraction « Challenge Foot en marchant »
 - Communication aux clubs dans un second temps
- **Objectif**
 - Recenser grâce à la proposition de cette offre (*Les Sections Loisir mais aussi les autres clubs non reconnus*)

DEVELOPPEMENT DE LA PRATIQUE DE MASSE

OFFRE SECTIONS CLUBS

Alors que les instances peuvent structurer une offre de pratique en mobilisant les critères, les clubs peuvent également proposer du Foot en Marchant à leurs licenciés directement. Cela passe par des actions diverses telles que:

- **Plateaux/rassemblements**
- **Journées découvertes**
- **Evènements avec des acteurs extérieurs** (*maison de retraite, des IME, asso de sport santé destinées aux personnes âgées...*)



DÉVELOPPEMENT DE LA PRATIQUE DE MASSE

STRUCTURATION

	Saison 22/23	Saison 23/24	Saison 24/25
SENSIBILISATION	Évènements de promotion		
	Infrastructures accueillant du Foot en Marchant		
OFFRE LIGUES/DISTRICTS		★	Challenge « Foot en Marchant »
SECTIONS CLUBS	★	Mise en place d'une offre élargie	

★ Nouveauté

PRATIQUE COMPÉTITIVE

Saison 23/24

➤ Organisation d'un challenge national

• Déroulement:

- Octobre/Mars : Phases départementales
- Avril/Mai : Phases régionales
- Fin juin: Finale à Clairefontaine les 22 et 23 juin 2024:
 - o Minimum de 13 équipes
 - o Sur un week-end ; formule coupe
 - o Pas de catégorie d'âge, uniquement un âge seuil

Objectifs : 45 districts engagés



PRATIQUE COMPÉTITIVE

Saison 24/25



➤ Organisation du premier Championnat de France

- Capitaliser sur les challenges ayant eu lieu lors des saisons 22/23 et 23/24
- Donner naissance à un Championnat de France (titre délivré grâce à la délégation obtenue par la FFF)
- Se baser sur le modèle du Challenge féminin Futsal (finale régionale, inter-régions, finale avec formule à 4 équipes)
 - **Objectifs**: 60 districts engagés

➤ Sélection nationale M + de 60 ans

Aujourd'hui à l'AFFM

- 4 sélections nationales : + 50, +60 et +70 Masculins / +40 Féminines
- Participation à la CDM 2023 qui se déroulera au mois de Mai à Manchester

Pour la saison 24/25, à la FFF:

- Avoir une sélection nationale en +60 ans masculins en 2024/2025
- Organiser le 1er rassemblement de la sélection nationale
- Prendre part à des rencontres internationales

PRATIQUE COMPÉTITIVE

CHALLENGE NATIONAL ET GROUPE FRANCE

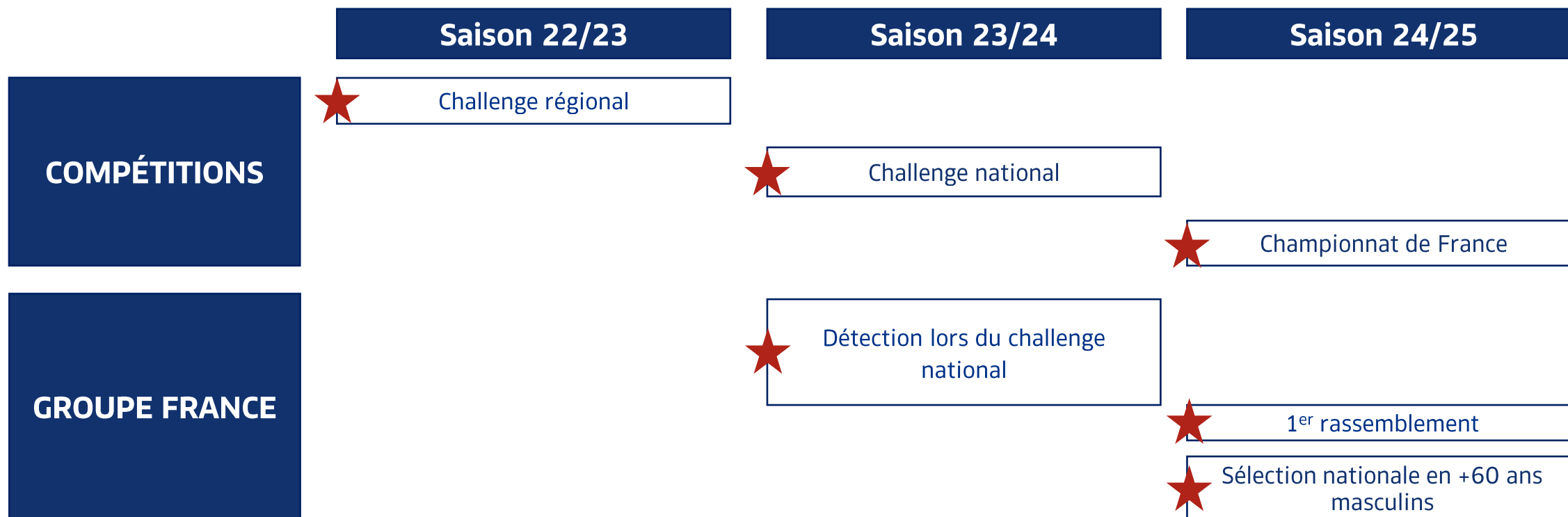

COMMUNICATION ET PROMOTION

NOTORIETE ET VISIBILITE DE LA PRATIQUE

EVENEMENTS PROMOTIONNELLES

- **Initiations et journées découvertes** pendant d'autres évènements FFF (*FFF Tour, Rentrée du Foot, Festival U13, réunion clubs « lieu de vie »*)

RELATIONS EXTERNES

- **Partenariat ANF5** : créneaux en journée à tarif réduit pour les pratiquants du foot en marchant
- **Convention avec l'Association Française de Foot en Marchant (AFFM)** : Cette association a pour vocation de promouvoir cette pratique, en coordonnant toutes les initiatives prises au niveau local et national en aidant à en mesurer l'impact social.
- **Convention avec des associations nationales « Sport Santé » / hôpitaux / maisons de retraite**

GUIDE INTERACTIF

- Mise à disposition d'un **mini-guide de la pratique** afin d'accompagner la mise en place des critères/challenges dans les Districts.



COMMUNICATION/PROMOTION

NOTORIETE ET VISIBILITE DE LA PRATIQUE



LE FOOT EN MARCHANT, C'EST QUOI ?

Aussi appelé « **Walking football** », le football en marchant est une **version plus lente du foot** des **règles aménagées** pour permettre une pratique loisir en toute sécurité. Le Foot en M veut être une pratique:

- > ADAPTABLE <
- > INTÉGRATRICE <
- > INTERGÉNÉRATIONNELLE <
- > ACCESSIBLE <

Il se pratique en effectif réduit et la règle principale est que les joueurs

Vidéo de promotion
Foot en marchant



FFF FOOT LOISIR

FOOT EN MARCHANT

LA PRATIQUE À VOTRE

RECRUTEMENT

Plan de promotion au niveau national:

- Conception et diffusion du guide de la pratique:
 - ✓ Emailing
 - ✓ Article sur le site FFF
 - ✓ Transmission aux chargés de communication des L/D
- Diffusion des vidéos du Challenge des 6 Nations
 - ✓ Diffusion sur FFFTV du résumé
 - ✓ Diffusion des autres vidéos thématiques sur FFFTV
 - ✓ Relai d'une ou plusieurs des vidéos sur les réseaux sociaux FFF
 - ✓ Relai des différentes vidéos sur les canaux AFFM

Campagne ciblée:

- ✓ Envoi d'un emailing à l'ensemble des licenciés FFF de plus de 50 ans

FOOT EN
MARCHANT

02

Comment créer sa section loisir
et la référencer ?

LES DIFFÉRENTES ÉTAPES

1

Volonté du club de diversifier les pratiques proposées

2

Définition d'une personne référente

3

Prise de contact avec le district et/ou la ligue qui présente les différents outils existants (guide, e-learning, attestation fédérale)

4

Promotion (les réseaux sociaux, affichage au stade, les groupes whatsapp des différentes catégories des enfants)

5

Organisation de **séances de découverte** en invitant les personnes en interne (joueurs et dirigeants) et en externe (possibilité d'inviter le référent régional, le conseiller technique et/ou un éducateur.trice d'un autre club spécialiste Foot en Marchant)

6

Mise en place de **séances régulières** sur un créneau adapté

7

Modalité de prise de **licences** loisir

8

Création de la section Foot en Marchant au sein du club et référencement



La Section Loisir, qu'est-ce que c'est ?

C'est la mise à disposition d'au moins un créneau hebdomadaire de pratique Loisir ouverts aux licenciés Loisir (ce créneau peut être proposé à l'intérieur du club et/ou s'inscrire dans une offre de pratique proposée par le District en rencontrant d'autres clubs).

La Section Loisir doit :

- Avoir un référent Loisir
- Avoir une ou plusieurs pratiques identifiées
- Avoir un créneau de pratique
- Compter 10 licenciés Loisir minimum par pratique

Pour être reconnue, une Section Loisir doit être validée par votre District





Le référent loisir :

- Il peut également être joueur de la Section Loisir
- Il doit être force de proposition pour organiser l'activité de la Section
- Il doit idéalement être en relation étroite avec le Responsable Technique, tout comme les responsables des catégories.
- Il doit idéalement participer au Comité de Direction du club

Ce type de profil existe dans l'environnement des clubs. Une présentation de votre projet vous permettra de l'identifier

L'accompagnement du Foot Loisir par les instances

Dès qu'un club compte une Section Loisir, il peut être accompagné de manière méthodologique et matériel.

Une Section loisir est un groupe de **10 licenciés Loisir** (à minima) qui pratique l'une des pratiques soutenues par la FFF.

Pour déclarer votre Section Loisir, un outil dédié est à votre disposition.



Comment utiliser cet outil ? (cliquer sur l'image pour lancer la video tuto)



 |  **Développer son club**

SAISON 2023-2024 Charlene FRELIN
552942 - JURA SUD FOOT ?

 Accueil
 Autodiagnostic & Labellisation
 Licence Club Fédéral
 Section "Foot Loisir" ▼
 Formulaire
 Historique

 SECTION
FOOT LOISIR
552942 - JURA SUD FOOT
À renseigner

Club District / Ligue FFF

PROCESSUS

La Fédération Française de Football souhaite accompagner les clubs qui développent du Football Loisir. Le Football Loisir, c'est du football sans compétition et avec moins de contraintes imposées aux pratiquants. C'est un levier de développement pour votre club qui, grâce à de nombreuses pratiques, peut vous permettre de fidéliser vos licenciés ou d'en recruter de nouveaux. Les équipes techniques des Districts et des Ligues sont d'ailleurs à votre disposition pour vous accompagner.

Si votre club compte à minima 10 licences loisir, un(e) référent(e) Foot Loisir et qu'il propose un créneau de pratique loisir en s'appuyant sur à minima une pratique, vous pouvez être valorisés.

Pour vous permettre de valoriser votre implication dans le Football Loisir, nous vous proposons de remplir ce formulaire avant **le 15 décembre 2023**.

Si vous souhaitez plus d'informations sur le Football Loisir, rendez-vous sur le site de la FFF : <https://www.fff.fr/13-les-pratiques-loisirs/index.html>

DOTATION DE LANCEMENT D'UNE SECTION LOISIR



3 x 10 chasubles



1 paire de buts (3x2)



10 ballons taille 5

FOOT LOISIR

03

**Les nouvelles formations :
attestation fédérale et module
e-learning**

GUIDE DE LA PRATIQUE



LOIS DU JEU



ÉLÉMENTS DE CONTEXTE



LE FOOT EN MARCHANT, C'EST QUOI ?

Aussi appelé « **Walking football** », le football en marchant est une **version plus lente du football** avec des **règles aménagées** pour permettre une pratique en toute sécurité. Le Foot en Marchant se veut être une pratique:

- > ADAPTABLE <
- > INTÉGRATRICE <
- > INTERGÉNÉRATIONNELLE <
- > ACCESSIBLE <

Il se pratique en effectif réduit et la règle principale est que les joueurs n'ont **pas le droit de courir**.

A travers cette nouvelle pratique, la FFF tend à répondre à une attente autour du **Sport santé**, du **bien-être** et de la **lutte contre la sédentarité**, favorisant le **lien social** et la **convivialité**.

RÈGLES DU JEU DÉTAILLÉES

Règles du jeu	5v5	6v6
Nombre de touches de balle	Libre	Libre
Hauteur de ballon lors des passes / tirs	Hauteur du but maximum (1m80)	Hauteur du but maximum (1m80)
Tacles et charges	Interdit	Interdit
Coup de pieds arrêtés	Indirect	Indirect
Temps de jeu (à voir selon l'organisation)	1h maximum avec 20' maxi par séquence	1h maximum avec 20' maxi par séquence
Nombre de remplaçants maximum	5	5
Temps pour jouer les remises en jeu (gardien de but compris)	4 secondes	4 secondes
Touches	Au pied	Au pied
Surface de réparation (zone interdite)	Demi-cercle : 6m de la ligne de but(zone interdite)	Demi-cercle : 6m de la ligne de but(zone interdite)
Auto-arbitrage	Autorisé	Autorisé
Type de ballon (recommandation)	T5/ Ballon Futsal	T5/Ballon Futsal
Utilisation « temps-mort »	Oui (1 par séquence)	Oui (1 par séquence)



LES FORMATIONS NOUVELLES PRATIQUES

ENJEUX



MINI-GUIDES

2020

Découvrir



FORMATIONS E-LEARNING

**AVRIL
2023**

Démarrer



**FORMATIONS EN PRESENTIEL « ATTESTATION
FÉDÉRALE »**

**SEPTEMBRE
2023**

Se perfectionner

LES FORMATIONS NOUVELLES PRATIQUES

FORMATIONS E-LEARNING

 Cibles

- Éducateurs
- Dirigeants
- Référénts Foot loisir des clubs

 Contenu

- Découvrir
- S'entraîner
- D briefer avec le coach

 45 minutes

- Module ouvert depuis le printemps 2023

Devenir acteur des nouvelles pratiques

Progression totale 0 / 25 Temps restant estim  2 h 45 min

GUIDE DU PARCOURS

- 1** Futnet
- 2** Foot en marchant
- 3** Fit Foot
- 4** Golf Foot
- 5** Foot5

 **RDV SUR MAFORMATION.FFF.FR /31-LES-FORMATIONS-AUX-NOUVELLES-PRATIQUES.HTML**

LES FORMATIONS NOUVELLES PRATIQUES

ATTESTATION FÉDÉRALE



Cibles

- Educateurs
- Dirigeants
- Référents Foot loisir des clubs



Contenu

- Séance découverte
- Organisation / Règles / Public
- Mise en situation pédagogique



8h

- Module ouvert depuis septembre



Prix

- 15€ d'inscription + 30€ de frais pédagogique / un bon de formation de 15€ offert



RDV SUR [MAFORMATION.FFF.FR](https://maformation.fff.fr)

NOTRE JOURNEE FOOT EN MARCHANT

LA DECOUVERTE DE LA PRATIQUE

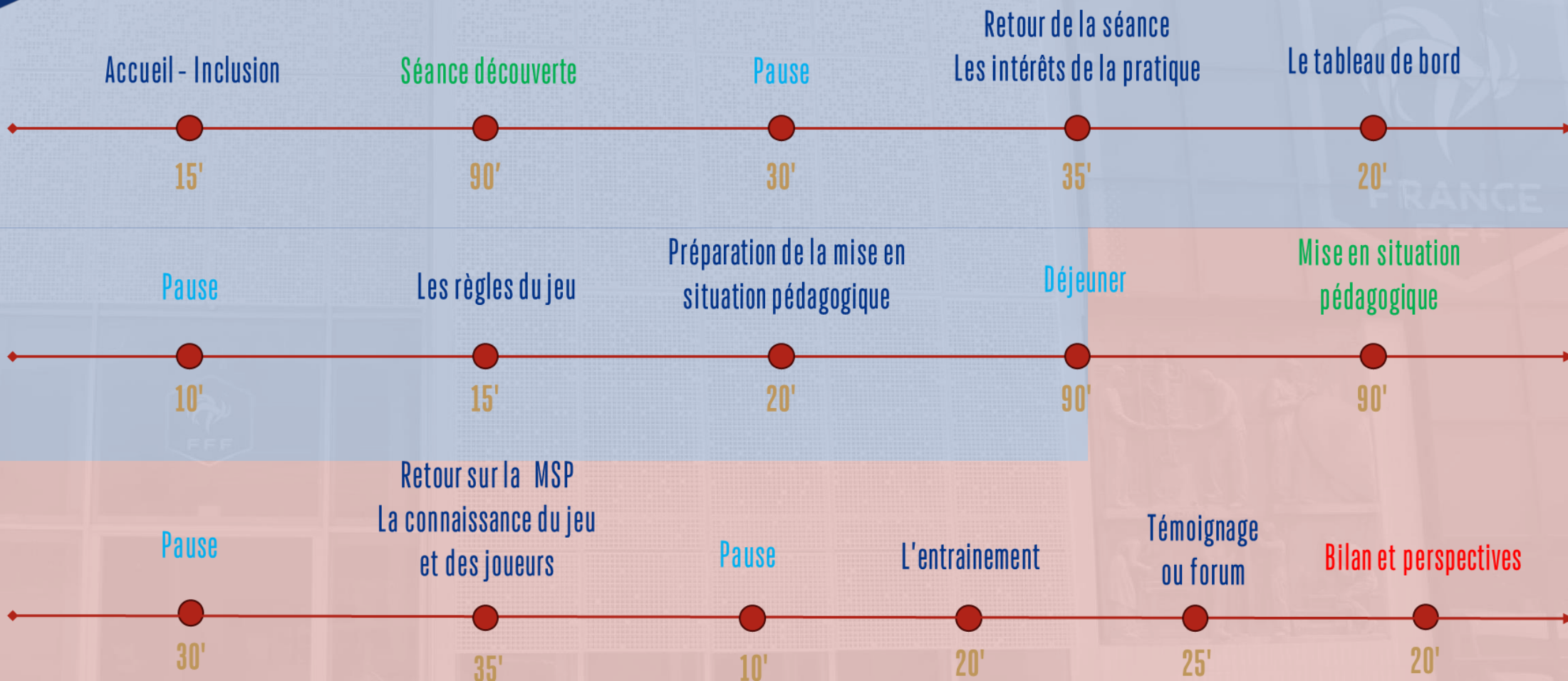

L'ENTRAINEMENT



LIGUE DU FOOTBALL
AMATEUR

LES PREMIÈRES FORMATIONS

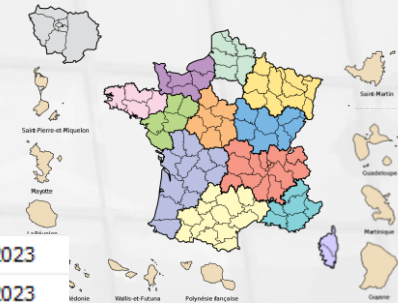

AF - Foot en marchant	4000- NODS LES PREMIERS SAPINS	AF Foot en Marchant NODS / LBFC - LG	21/10/2023
AF - Foot en marchant	6800 - AMIENS	6800 - AF FEM - S/O - AMIENS PORTO	23/10/2023
AF - Foot en marchant	7400-ANGERVILLE LA CAMPAGNE	AF FM_LFN_27_ANGERVILLE	23/10/2023
AF - Foot en marchant	8000-SITE A DETERMINER (92)	8002-AF FOOT EN MARCHANT - 27/10/2023	27/10/2023
AF - Foot en marchant	0600-STADE DU ZEPHIR - LE LOROUX BOTTE	LFPL-0601-AF FOOT MARCHE-28/10/23-LORO	28/10/2023
AF - Foot en marchant	6500 - C.S.MONTPLAISIR-NARBONNE	6500-AF FOOTENMARCHANT-NARBONNE-28/10	28/10/2023
AF - Foot en marchant	6800-Stade Georges Niquet à MARCQ EN B	6800 - AF Foot Marchant - F/Co Flandre	28/10/2023
AF - Foot en marchant	6800- Secteur Escaut	6800 - Foot Marchant - Escaut - A DETE	03/11/2023
AF - Foot en marchant	6500-DISTRICT LOT	6500-AF FOOTENMARCHANT-DIST. LOT-04/11	04/11/2023
AF - Foot en marchant	0500-Stade Joseph Antoine Cruchon	LFNA - AF FOOT EN MARCHANT - MERIGNAC	05/11/2023
AF - Foot en marchant	8000-SITE A DETERMINER (93)	8005- FOOT EN MARCHANT - 9/11/23	09/11/2023
AF - Foot en marchant	0500-DISTRICT DE FOOTBALL HAUTE VIENNE	LFNA - AF FOOT EN MARCHANT - LIMOGES (21/11/2023
AF - Foot en marchant	7700-DISTRICT DE FOOTBALL DU FINISTERE	D29 - AF Foot Marchant - 25/11/23	25/11/2023
AF - Foot en marchant	5600-STADE VICTOR TENTHOREY 2	5600 - AF FOOT EN MARCHANT ELOYES	27/11/2023
AF - Foot en marchant	8000-District des Yvelines de Football	8008 -AF Foot En Marchant- 09/12/23	09/12/2023
AF - Foot en marchant	8000-MONTRY	8003-DISTRICT 77-ATTESTATION FEDERAL F	21/12/2023
AF - Foot en marchant	2100-DISTRICT D'EURE ET LOIR	2102-AF FOOT EN MARCHAND	01/01/2024
AF - Foot en marchant	7700-DISTRICT DE FOOTBALL DU FINISTERE	D29 - AF Foot Marchant - 13/01/24	13/01/2024
AF - Foot en marchant	0600-STADE DE GRASLA - LES BROUZILS (8	LFPL-0603-AF FOOT EN MARCHANT-27/01/24	27/01/2024
AF - Foot en marchant	7700-DISTRICT DE FOOTBALL D'ILLE ET VIL	D35 - AF Foot marchant - 27-28/01/24	27/01/2024
AF - Foot en marchant	8000-DISTRICT DE L'ESSONE DE FOOTBALL	8001- AF FOOT EN MARCHANT - 27/01/2024	27/01/2024
AF - Foot en marchant	5600-F.C. ENTZHEIM	5600 - AF FOOT EN MARCHANT ENTZHEIM	09/02/2024
AF - Foot en marchant	2100-DISTRICT DE L'INDRE	2103-AF FOOT EN MARCHAND	10/02/2024
AF - Foot en marchant	8000-SITE A DETERMINER (92)	8002-AF FOOT EN MARCHANT - 23/02/2024	23/02/2024
AF - Foot en marchant	2100-DISTRICT DU CHER	2101-AF FOOT EN MARCHAND	16/03/2024

ET D'AUTRES DANS VOS TERRITOIRES ...



RAPPROCHEZ VOUS DE VOTRE DISTRICT

FOOT EN MARCHANT

04

Vos besoins pour créer votre section

Vos besoins pour créer votre section Foot en Marchant (selon le sondage envoyé avant le webinar)



Documentation générale sur la discipline (règles du jeu)



Se former pour pouvoir encadrer la pratique



Avoir du matériel à disposition



Bénéficier de contenus de séance pour animer la pratique

05

Questions / Réponses

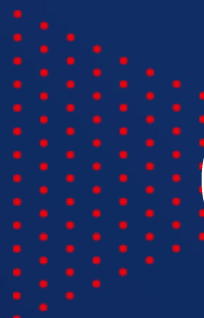

Posez vos questions dans l'onglet conversation
afin que nous puissions y répondre à l'oral, pour
donner l'information au plus grand nombre



Pour aller plus loin : contactez votre référent territorial

Ligue	Nom	Prénom	Téléphone	Mail
Auvergne Rhône-Alpes	VALLAS	William	07 61 54 08 24	wvallas@loire.fff.fr
Bourgogne Franche Comté	GRANDVOINET	Maryline	06 77 19 72 51	g.marilyn@wanadoo.fr
Bretagne	GIRAUD	Emilie	06 81 66 13 56	egiraud@foot35.fff.fr
Centre Val de Loire	HERRERO	Paul	06 08 58 33 77	pherrero@centre.fff.fr
Corse	FONTANA	Pierre	06 14 62 90 81	pfontana@corse.fff.fr
Grand Est	ZELLER	Roger	06 99 76 19 48	roger.zeller@orange.fr
Hauts de France	AGUIAR	Stéphane	06 80 82 95 68	<u>saguiar@lfhf.fff.fr</u>
Méditerranée	SUCH	Mathias	06 19 65 66 24	such.mathias@gmail.com
Nouvelle Aquitaine	MARTIN	Ludovic	06 34 53 48 64	lumartin@foot17.fff.fr
Occitanie	OZUBKO	Fabien	07 71 60 47 39	fabien.ozubko@occitanie.fff.fr
Paris Ile-de-France	MASMOUDI	Rafik	06 13 13 27 89	afamu22@gmail.com
Pays de la Loire	CHARRANCE	Alain	06 08 64 73 71	acharrance@lfpl.fff.fr

REVOIR LE WEBINAIRE



Il suffit de cliquer sur le même lien que celui qui vous a permis d'assister au webinaire pour disposer de l'enregistrement



Le document support vous sera envoyé par e-mail